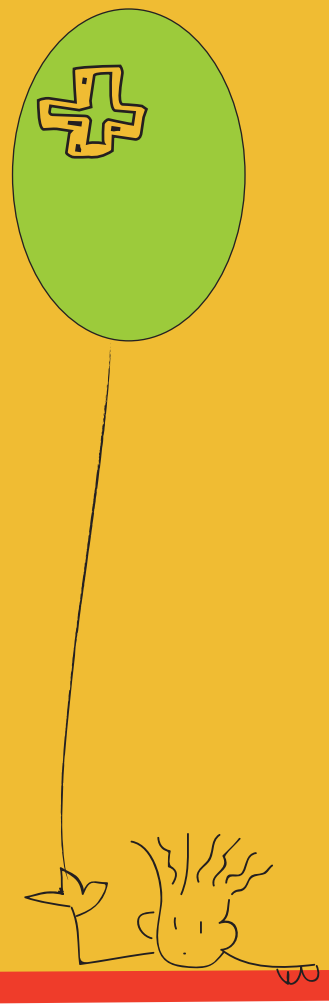

PILLOLE DI PAROLE
VIA SAN GALLO 21
INFO@PILLOLEDIPAROLE.IT
WWW.PILLOLEDIPAROLE.IT
F.B. PILLOLE DI PAROLE

Una iniziativa di Pillole di Parole
In collaborazione con: AID, CRED Ausilioteca del Comune di Firenze,
Consulta Provinciale degli Studenti di Firenze, Libri Liberi
Sponsor dell'iniziativa: Uovonero, Bianconero

COMUNE DI FIRENZE

HO UNA CARATTERISTICA IN +

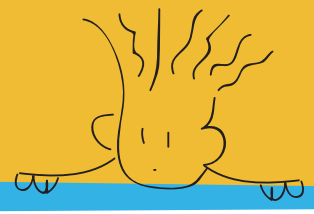

III° CONVEGNO NAZIONALE SULLA DISLESSIA

OBIHALL 25 MARZO 2014

VIA FABRIZIO DE ANDRÉ FIRENZE

DALLE ORE 9.30 ALLE ORE 16.30

INGRESSO LIBERO

PER GLI STUDENTI L'ASSENZA A SCUOLA È GIUSTIFICATA

PILLOLE DI PAROLE

PROGRAMMA DELLA MATTINA

HO UNA CARATTERISTICA IN +

INTERVENTI

9.30 saluti istituzionali:
Cristina Giachi (Assessora all'Educazione del Comune di Firenze)
Elisa Porciatti (Consulta Provinciale degli Studenti)

9.40 apertura lavori:
Franco Botticelli (AID)
Vittoria Hayun (Pillole di Parole)

10.00 "DSA: un modo diverso di fare scuola. Esempi di didattica inclusiva" - a cura del prof. Raffaele Ciambrone (Dirigente MIUR Direzione generale per lo studente e docente di Didattica dell'Integrazione)

10.30 "Dislessia a 360°" - a cura della dott.ssa Luisa Lopez (Neurofisiologa, Medico responsabile del Villaggio Litta)

11.00 "Lavorare per l'integrazione scolastica: le esperienze del Centro Risorse Educative Didattiche del Comune di Firenze"- a cura di Alessandro Guarducci (coordinatore del gruppo di esperti del CRED Ausilioteca del Comune di Firenze)

TESTIMONIANZE

11.15 "Professoressa e Mamma" Brunella Murolo

11.25 "I gens" Babbo Marco e Mamma Lucia, i genitori della piccola Elena mascotte di Pillole di Parole

11.35 Filippo e Marco Mancini Vs Carlotta Sapuppo e Elisa Lippi (ragazzi e genitori dell'associazione Pillole di Parole)

11.50 Margherita Bissoni (AID Giovani)

12.00 PAUSA PRANZO

DEVO SOLO ATTREZZARMI

PROGRAMMA DEL POMERIGGIO

HO UNA CARATTERISTICA IN +

13.15 WORKSHOP *

1) ePico. Strumento compensativo per ragazzi con DSA delle scuole secondarie di I° e II° grado.
Destinatari: ragazzi, famiglie, educatori, docenti ed esperti.

2) Mappe. Strumento compensativo per ragazzi con DSA delle scuole primarie e secondarie di I° e II° grado.
Destinatari: ragazzi, famiglie, educatori, docenti ed esperti.

3) Io che studente sono? Esperienze scolastiche a confronto per divenire consapevoli dei propri processi di apprendimento **-** a cura di AID. Esperienze di lavoro con ragazzi delle scuole secondarie di I° e II° grado.
Destinatari: ragazzi, famiglie, educatori, docenti ed esperti.

4) Io e lo studio del testo. Strategie e strumenti per comprendere, studiare, schematizzare - a cura di Nuovamente. Strumenti di lavoro per ragazzi delle scuole secondarie di II°grado.
Destinatari: ragazzi, famiglie, educatori, docenti ed esperti.

5) Convegno: io e la mia attenzione. Consapevolezza e controllo sulla propria attenzione nello studio - a cura di AIDAI Toscana. Strategie e strumenti per ragazzi delle scuole secondarie di I° e II° grado.
Destinatari: ragazzi, famiglie, educatori, docenti ed esperti.

15.00 SPETTACOLO "DEVO SOLO ATTREZZARMI"

16.30 CHIUSURA E RINGRAZIAMENTI

* WORKSHOP E CONVEGNO SONO A LIBERA PARTECIPAZIONE CON ISCRIZIONE OBBLIGATORIA
POSSIBILE IL RILASCIO DI ATTESTATO - INFO SU: WWW.PILLOLEDIPAROLE.IT